

GHID DE ASISTENȚĂ TEHNICĂ  
PENTRU COMPETIȚIA  
„TURUL MUNICIPIULUI DEVA” ed.VII  
„CUPA ROMÂNIEI DE ȘOSEA SENIORI #2” ed. II  
„CAMPIONATUL JUDETEAN DE ȘOSEA” ed. I

*Prezentul ghid este întocmit conform recomandărilor UCI*

#### CARACTERISTICILE CURSEI

##### Proba de contratimp individual (CTI)

Traseul probei, în condiții de trafic închis, este pe DJ 707J, cu plecarea de la intersecția cu DN 7 și sosirea la intersecția cu Str. Aurel Vlaicu. Lungimea traseului este de 3,7 Km.



CTI.kml

##### Proba de fond (FOND)

Competiția se desfășoară pe un circuit de șosea, în condiții de trafic închis/restricționat la o banda /sens.

T1: B-dul 1 Decembrie 1918, B-dul 22 Decembrie, DN 7, DJ 687 Sântuhalm - intersecție DJ 708E, DJ 708E, Str. Iosif Vulcan, Str. Mihail Eminescu, Str. Gheorghe Barițiu, P-ta Episcop Tordai Șandor Andraș, Str. Lucian Blaga, Str. Aurel Vlaicu, DJ 707J, DN 7, Str. Horea, B-dul Decebal, B-dul 22 Decembrie, P-ta Arras.

T2(T3): P-ta Arras, B-dul 22 Decembrie, DN 7, DJ 687 Sântuhalm - intersecție DJ 708E, DJ 708E, Str. Iosif Vulcan, Str. Mihail Eminescu, Str. Gheorghe Barițiu. P-ta Episcop Tordai Șandor Andraș, Str. Lucian Blaga, Str. Aurel Vlaicu, DJ 707J, DN 7, Str. Horea, B-dul Decebal, P-ta Arras, B-dul 22 Decembrie, B-dul 1 Decembrie.

Lungimea traseului/tur: 42,300 Km.



FOND.kml

#### CATEGORII/TRASEE/TIMPUL LIMITĂ

Traseul CTI este identic pentru toate categoriile de participanți.

Traseu de FOND este diferențiat după cum urmează:

##### Traseul lung

JUNIOR M, U23 M, ELITE M, MASTER M1, M2, M3, AMATOR M;

Lungimea traseului: T1+T2+T3 126,900 Km

Timp limită: 300 min

##### Traseul scurt

CADET M/F, JUNIOR F, ELITE F, OPEN F(MASTER+AMATOR), OPEN M 19-29, OPEN M 30-39, OPEN M 40-49, OPEN M 50-59, OPEN M 60+;

Lungimea traseului: T1+T2 84,600 Km

Timp limită: 200 min

# CLUBUL SPORTIV FĂERAG

Com. Certeju de Sus, Str. Principală, Bl.5, Ap.16, 337190/Mun. Deva, Str. Cernei, Nr.31, 330074 Jud. Hunedoara, Tel:0354110666, Mob:0722928538, E-mail: [faeragclub@yahoo.com](mailto:faeragclub@yahoo.com), Web: [faeragclub.ro](http://faeragclub.ro)

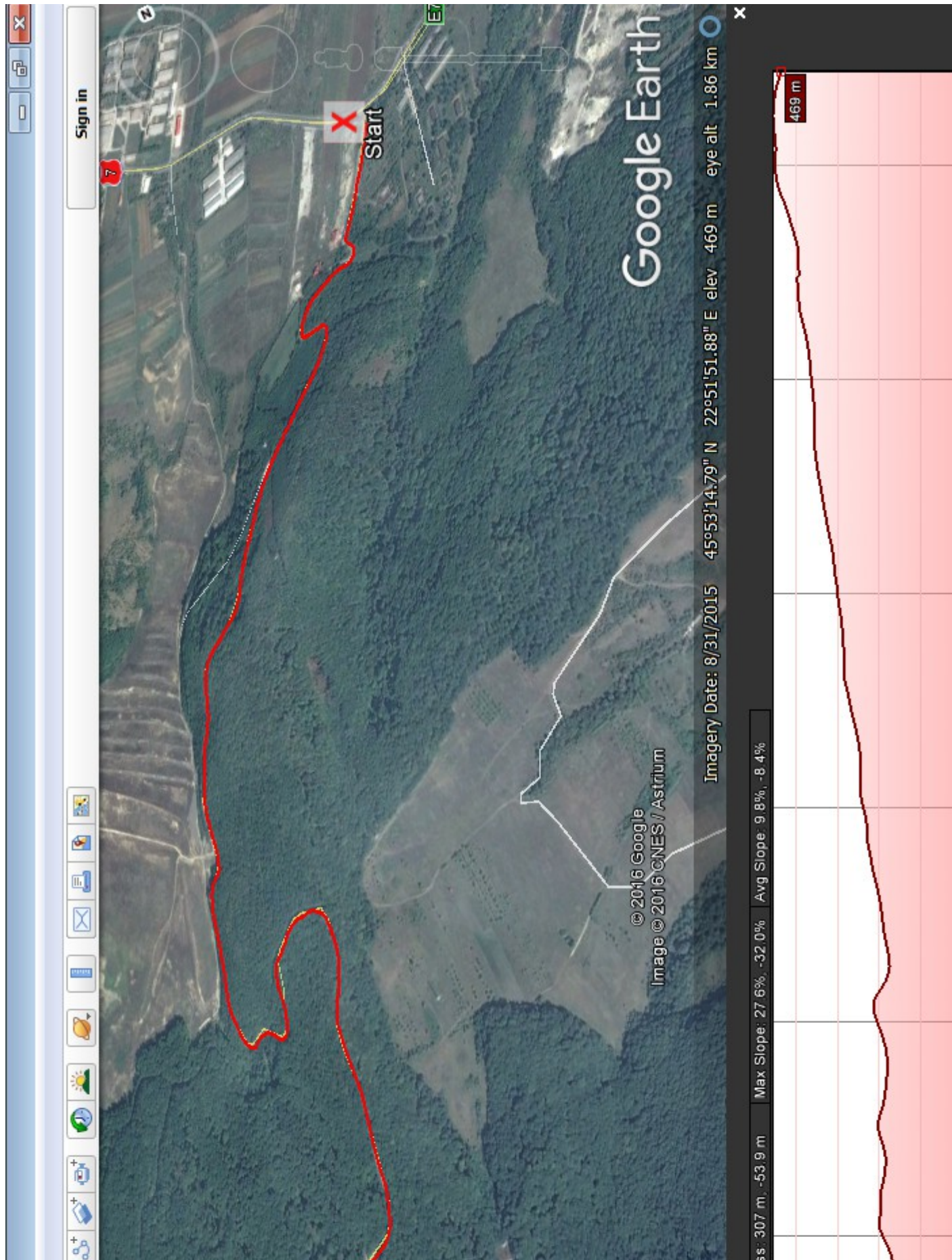

# CLUBUL SPORTIV FĂERAG

Com. Certeju de Sus, Str. Principală, Bl.5, Ap.16, 337190/Mun. Deva, Str. Cernei, Nr.31, 330074 Jud. Hunedoara, Tel:0354110666, Mob:0722928538, E-mail: [faeragclub@yahoo.com](mailto:faeragclub@yahoo.com), Web: [faeragclub.ro](http://faeragclub.ro)

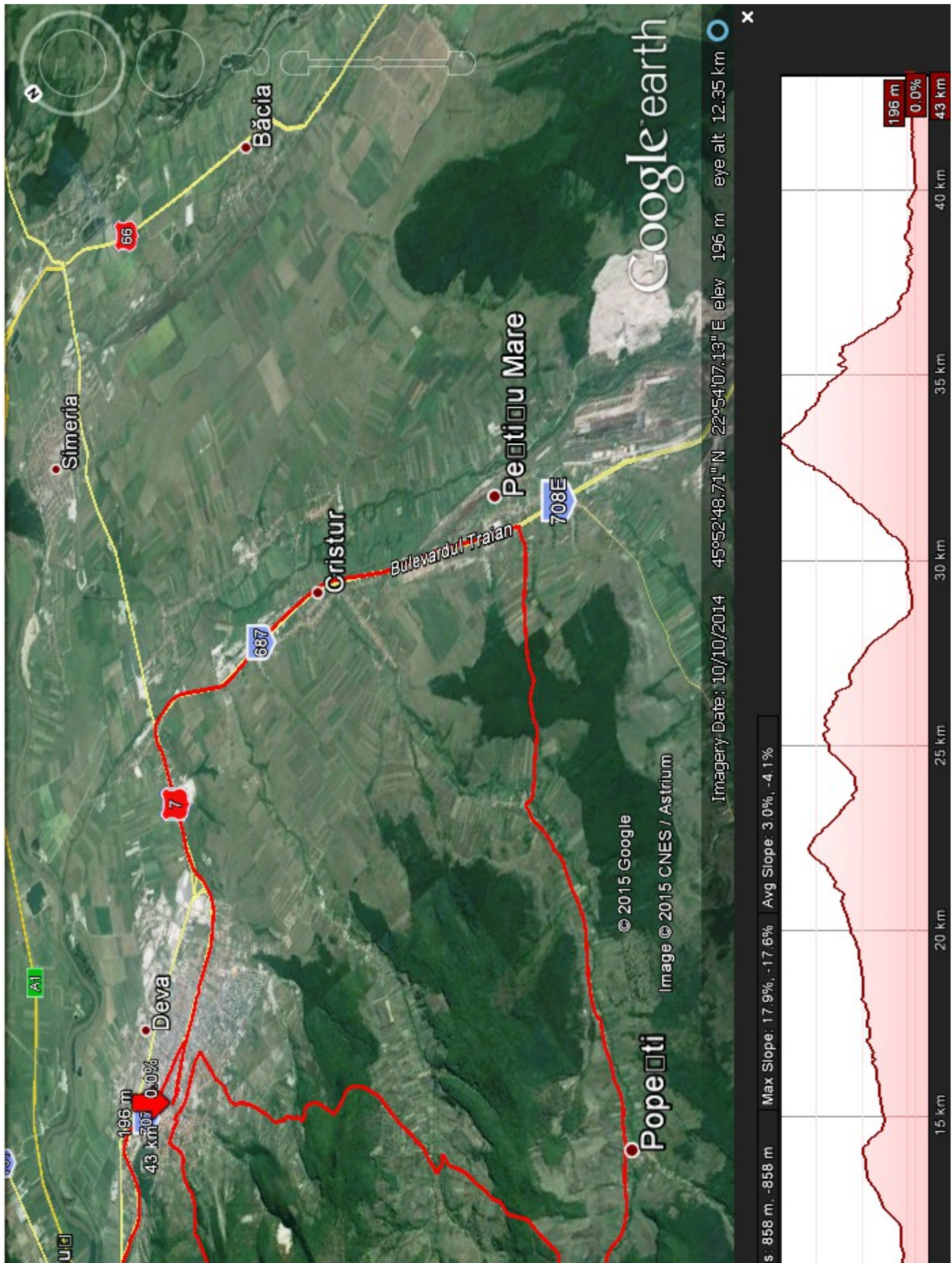

# CLUBUL SPORTIV FĂERAG

Com. Certeju de Sus, Str. Principală, Bl.5, Ap.16, 337190/Mun. Deva, Str. Cernei, Nr.31, 330074 Jud. Hunedoara, Tel:0354110666, Mob:0722928538, E-mail: [faeragclub@yahoo.com](mailto:faeragclub@yahoo.com), Web: faeragclub.ro

## CUPA NATIONALA DE SOSEA, SENIORI(CNS)

<https://www.federatiadeciclism.ro/wp-content/uploads/2019/04/Regulament-CNR-Seniori-2019.pdf>

## CAMPIONATUL JUDETEAN DE SOSEA(CJS)

Participanti: Sportivii care s-au nascut, locuiesc sau sunt membri unui club din judetul Hunedoara.  
Categorii: Cadet M/F, Junior M/F, U23, Elite M/F, Master M1, M2, M3, Open F, Amator M, Open M  
Traseu: Traseul de FOND conform categoriei.

## PREMII

	CTI	FOND
SPERANȚĂ	100	100
PERSEVERENȚĂ	100	100
CADET M	200/150/100	200/150/100
CADET F	200/150/100	200/150/100
JUNIOR M	250/200/150	250/200/150
JUNIOR F	250/200/150	250/200/150
U 23	300/250/200	500/400/300
ELITE M	400/350/300	600/500/400
ELITE F	400/350/300	500/400/300
MASTER M1	300/250/200	400/300/200
MASTER M2	300/250/200	400/300/200
MASTER M3	300/250/200	400/300/200
AMATORI M	300/250/200	300/250/200
OPEN F	300/250/200	300/250/200
OPEN M 19-29	200/150/100	300/250/200
OPEN M 30-39	200/150/100	300/250/200
OPEN M 40-49	200/150/100	200/150/100
OPEN M 50-59	200/150/100	200/150/100
OPEN M 60+	200/150/100	200/150/100
GENERAL M		1200/1000/800/600/400
GENERAL F		600/500/400/300/200

## TAXA

ADULȚI 100 LEI  
MINORI 50 LEI  
OPEN 60+ FREE

Premiile sunt materiale, vouchere de achiziționare a consumabilelor prin magazinul Dar Bike, [contact@darbike.ro](mailto:contact@darbike.ro) tel 0736090627.

Prin același magazin se pot achiziționa produse și de la oricare alt magazin on-line.

Premiile la general sunt în bani.

Taxa se va plăti în contul Clubului Sportiv Făerag: RO85RNCB0160098267700001 deschis la BCR Filiala Deva cu mențiunea „Participare TMD”. Taxa nu se restituie.

## ECHIPAMENT

Sportivii vor purta pe tot parcursul competiției două numere de identificare, pe corp;  
Chip-ul de cronometrare va fi fixat de cronometratori împreună cu numărul pe cadrul bicicletei;  
Casca, purtată corespunzător, ochelarii, din material incasabil și mănușile sunt obligatorii;  
Sportivii licențiați la un club afiliat federațiilor naționale trebuie să poarte echipamentul clubului sau al echipei înregistrate la UCI pentru care concurează;  
Tricoul de campion național se va purta la proba la care a fost câștigat titlul;  
Bicicleta utilizată va fi specifică pentru competițiile de șosea.  
Nerespectarea acestor condiții atrage după sine descalificarea imediată a sportivului în culpă.

## RESTRICȚII DE PAS

Cadeții vor folosi pasul maxim de 6,93 m (52x16) și vor folosi doar bicicleta standard de șosea în proba de contratimp individual.  
Juniorii vor folosi pasul maxim de 7,93 m (52x14)  
În proba de contratimp individual, lungimea maximă a ghidonului este de 75 cm.

## PROGRAM

### CTI

Înscriere: on line	02.04-03.05,	ora 15:00,
direct	03.05,	ora 15:00 – 20:00, Primărie
validare:	03.05	ora 15:00 – 20:00, Primărie
șed. teh:	04.05	ora 10:30
start:	04.05	ora 11:00

### FOND

Înscriere: on line	02.04-03.05,	ora 15:00,
direct	04.05,	ora 08:00 – 18:00, Primărie
validare:	04.05	ora 08:00 – 18:00, Primărie
șed. teh:	04.05	ora 18:00 Primărie
start:	05.05	ora 11:00
Premiere:	05.05	ora 17:00

Înscrierile on-line se vor face pe: [www.faeragclub.ro](http://www.faeragclub.ro)

Sportivii cu vârsta până la 18 ani se vor înscrie, obligatoriu, cu semnătura părinților sau tutorelui.  
La validare toți sportivii vor prezenta CI și licența FRC. Înscrierea este validă după semnarea declarației de responsabilitate, primirea numărului de identificare și a chip-ului de cronometrare.  
Organizatorul poate refuza participarea, la concurs, a sportivului a cărui prezență ar putea aduce atingere imaginii sau reputației organizatorului ori evenimentului.  
Competiția se încheie după consumarea timpului limită a fiecărei categorii.

## OPRIREA / RETRAGEREA

Organizatorul își rezervă dreptul de a opri din competiție un participant în următoarele cazuri:  
Sportivul s-a accidentat și starea sa nu-i mai permite să continue;  
Sportivul este observat de către un organizator fără numărul de participare;  
Abaterea de la traseu, tăierea curbilor prin urcare pe trotuar;  
Abandonarea de echipament, ambalaje sau orice alte resturi pe traseu;  
Comportament nesportiv față de ceilalți participanți sau conduita necorespunzătoare față de oficiali, public, organizator;  
Nerespectarea indicațiilor exprese ale organizatorului sau ale reprezentanților acestuia;

Orice participant care abandonează va anunța organizatorul și va preda numărul de identificare.

### MĂSURI DE SIGURANȚĂ

Sportivii participă la acest concurs pe proprie răspundere, cu respectarea legislației rutiere în vigoare, a Regulamentului UCI și Regulamentului FRC, fapt atestat de declarația care este parte integrantă în procedura de înscriere.

Conducătorii auto ai mașinilor tehnice vor respecta de asemenea legislația rutieră în vigoare.

Pe timpul concursului coloana de sportivi va fi însoțită de mașini pentru deschiderea traseului, mașinile tehnice ale echipelor participante, mașini tehnice neutre și motociclete.

La intersecțiile cu viraj la stânga, intersecțiile semaforizate și sensurile giratorii prioritatea competitorilor va fi asigurată de agenți ai poliției rutiere naționale sau locale.

Caravana ciclistă va fi însoțită de ambulanță cu medic. De-a lungul traseului sunt poziționați voluntari, instruiți să anunțe orice problemă de sănătate apărută la un sportiv. La start/sosire există o ambulanță cu personal specializat.

Serviciul medical în cazul accidentelor majore este asigurat de Spitalul Județean de Urgență Deva, prin serviciul 112.

În caz de forță majoră organizatorul poate modifica traseul, amâna sau opri competiția.

### CAZARE

Hotel Deva

[unita-turism.ro/m/hotel/deva/deva.html](http://unita-turism.ro/m/hotel/deva/deva.html)

Rezervări/relații

Tel: 0254 225 920/0254 213 173/0721 291 778

Cost \*\* 51/87 lei/pat/ zi

\*\*\* 74/126 lei/pat/zi

Plata se face la recepția hotelului.

Colegiul Național Sportiv „Cetate” Deva

Rezervări/relații

Tel: 0722 928 538

Rezervările se pot face până în data de 02.05 ora 20:00

Costul 25 Lei/ pat/zi. Rezervările se solicită la înscriere. Plata se face la înscriere, în contul clubului, cu mențiunea „Cazare”

### COMISARII DE CURSĂ

Administrația comisarilor de cursă este condusă de Berceanu Gabi

Toți sportivii pot acorda interviuri înainte și la finalul concursului.

Sportivii premiați vor acorda interviuri partenerilor media după concurs.

Organizatorii acorda interviuri înainte și la finalul evenimentului.

În timpul concursului informarea este asigurată de ofițerul de presă.

Ioan Omota  
presedinte

# CLUBUL SPORTIV FĂERAG

---

Com. Certeju de Sus, Str. Principală, Bl.5, Ap.16, 337190/Mun. Deva, Str. Cernei, Nr.31, 330074 Jud. Hunedoara, Tel:0354110666, Mob:0722928538, E-mail:  
[faeragclub@yahoo.com](mailto:faeragclub@yahoo.com), Web: faeragclub.ro

---